

HOTĂRÂRE Nr. 37  
din 25.08.2014

**Privind includerea în inventarul bunurilor care alcătuiesc domeniului privat al  
comunei Scânteia, județul Iași a unor suprafețe de teren extravilan Scânteia.**

Consiliul local Scânteia, întrunit în ședința ordinară din 25.08.2014;  
Având în vedere nota de fundamentare înregistrată sub nr. 9835/10.07.2014, prezentată și susținută de primarul comunei Scânteia, domnul Fănică Săcăleanu, inițiatorul proiectului de hotărâre înregistrat sub nr. 9838/10.07.2014;  
Având în vedere raportul compartimentului de resort nr. 9841/10.07.2014, întocmit de secretarul comunei;  
Având în vedere O.u.G. nr. 54/2006 privind regimul contractelor de concesiune de bunuri proprietate publică;  
Având în vedere H.G. nr. 168/2007 pentru aprobarea Normelor metodologice de aplicare a O.u.G. nr. 54/2006 privind regimul contractelor de concesiune de bunuri proprietate publică;  
Având în vedere Legea nr. 273/2006, privind finanțele publice locale, cu modificările și completările ulterioare;  
Având în vedere Legea nr. 52/2003, privind transparența decizională în administrația publică, republicată;  
Având în vedere rapoartele favorabile ale Comisiilor de specialitate înregistrate la nr. 9843/17.07.2014;  
Având în vedere votul favorabil exprimat în unanimitate de toți cei 13 consilieri prezenți la ședință;  
Având în vedere art. 36 alin. (2) lit c) și art. 121 din Legea administrației publice locale nr. 215/2001, republicată, cu modificările și completările ulterioare;  
În temeiul art. 45, alin. (3) din Legea administrației publice locale 215/2001, adoptă prezenta

**HOTĂRÂRE:**

**Art.1.** Se aprobă includerea în inventarul bunurilor care alcătuiesc domeniului privat al comunei Scânteia, județul Iași a unor suprafețe de teren extravilan Scânteia, categoria de folosință arabil, prevăzute în anexa nr. 1 care face parte integrantă din prezenta hotărâre.

**Art.2.** Imobilele prevăzute în prezenta hotărâre nu face obiectul vreunei cereri de reconstituire a dreptului de proprietate privată sau de restituire din cele formulate în temeiul actelor normative cu caracter special privind fondul funciar, sau din cele care reglementează regimul juridic al imobilelor preluate în mod abuziv de statul român în perioada 6 martie 1945 - 22 decembrie 1989, nu sunt grevate de sarcini și nu fac obiectul vreunui litigiu.

**Art.3.** Hotărârea se comunică în termen legal:

- Instituției Prefectului județului Iași, pentru controlul legalității;
- Primarului comunei Scânteia;
- Va fi afișată pe site-ul și la sediul primăriei Scânteia, județul Iași.

**PREȘEDINTE DE ȘEDINȚĂ,**

Consilier local,  
Iftime Mihai



Contrasemnează pentru legalitate,

**SECRETAR,**  
Florin ILĂȘOAI

Avizat Primar,  
Fănică SĂGĂLEANU



**INVENTARUL BUNURILOR CARE ALCĂTUIESC DOMENIULUI PRIVAT AL COMUNEI**

Nr. crt.	Numele și prenumele concesionarului	Suprafața -mp-	Elemente de identificare (Vecini)	Forma juridică de dare în folosință	Nr. și data contractului
0	1	2	3	4	5
1.	Teren extravilan Scânteia	1.000 mp	T. 73, A. 1043 N.- D.C. 771 S.- H.C. 1042 V.- Mihai Neculai E.- Mihăilă Vasile	Închiriere/Concesiune	Domeniul privat al comunei
2.	Teren extravilan Scânteia	1.0369 mp	T. 37, A. 389 N.- Rusu Mihai S.- Rusu Mihai V.- Alecsa Valerică, Mighiu Constantin, Răuț Petru, Țuiu Vasilică E.- Șerban Elena	Închiriere/Concesiune	Domeniul privat al comunei

PREȘEDINTE DE ȘEDINȚĂ,  
Consilier local,  
Iftime Mihai



Contrasemnează pentru legalitate,  
**SECRETAR,**  
Florin ILĂȘOAI

PLAN DE AMPLASAMENT SI DELIMITARE A IMOBILULUI  
Scara 1 : 1000

Adresa imobil: Extravilan Com. Scanteia, Jud. Iasi; T 73; Parcela A1043

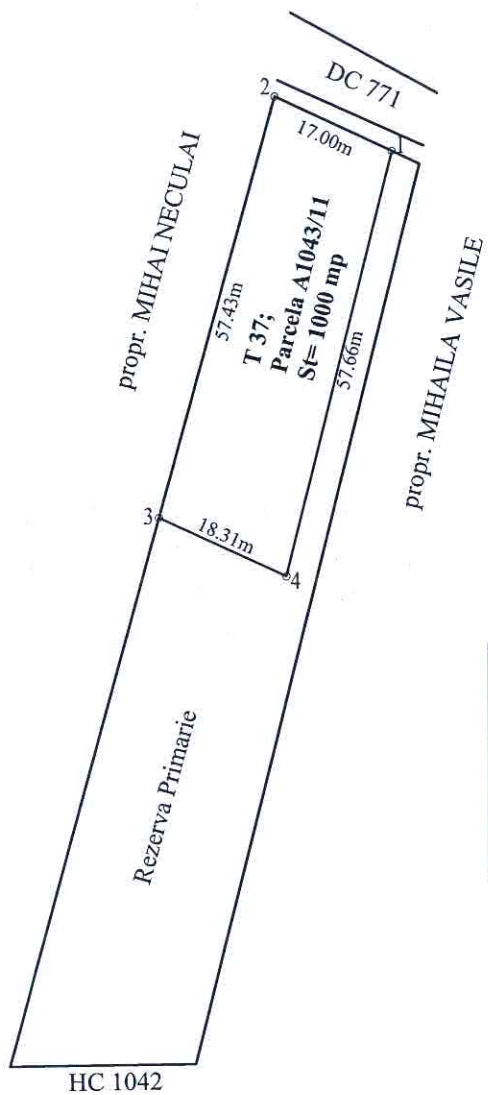

Parcela(1) A

Nr. Pct.	Coordonate pct.de contur		Lungimi laturi D(i,i+1)
	X [m]	Y [m]	
1	605152.535	697096.975	17.000
2	605159.666	697081.543	57.428
3	605104.273	697066.390	18.311
4	605096.592	697083.012	57.659
S(1)=1000mp P=150.398m			

Primar:  
FĂNICĂ SĂCĂLEANU



Întocmit:  
ing. IFTIMIE LILIANA

PLAN DE AMPLASAMENT SI DELIMITARE A IMOBILULUI

Scara 1 : 1000

Adresa imobil: Extravilan Com. Scanteia, Jud. Iasi; T 37; Parcela A389

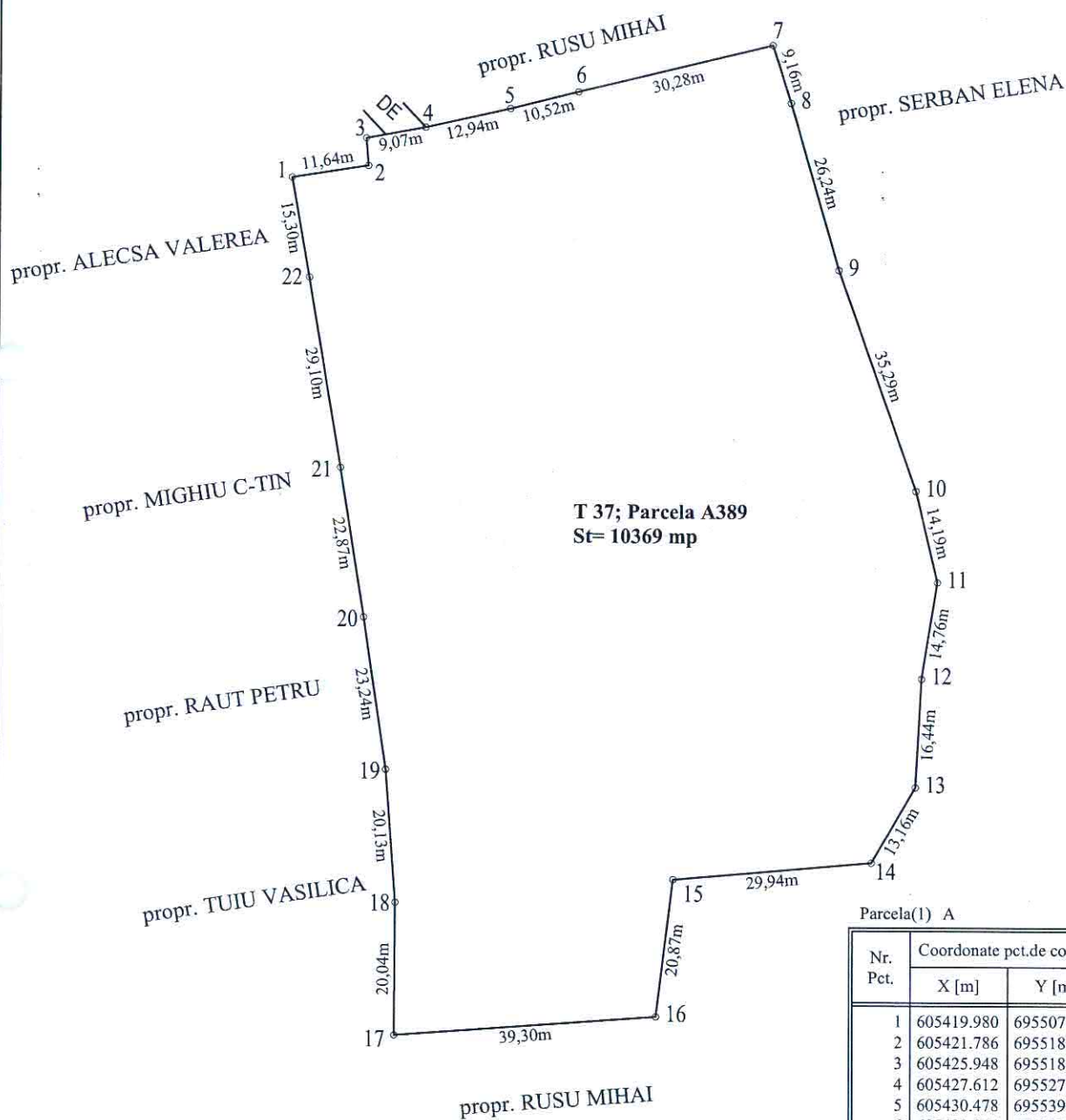

Parcela(1) A

Nr. Pct.	Coordonate pct.de contur		Lungimi laturi D(i,i+1)
	X [m]	Y [m]	
1	605419.980	695507.085	11.644
2	605421.786	695518.588	4.175
3	605425.948	695518.258	9.073
4	605427.612	695527.177	12.936
5	605430.478	695539.792	10.524
6	605433.044	695549.998	30.285
7	605440.181	695579.430	9.164
8	605431.440	695582.182	26.237
9	605406.217	695589.407	35.287
10	605372.925	695601.103	14.188
11	605359.123	695604.390	14.755
12	605344.560	695602.015	16.445
13	605328.140	695601.109	13.156
14	605316.760	695594.508	29.943
15	605314.150	695564.679	20.867
16	605293.441	695562.114	39.300
17	605290.518	695522.923	20.041
18	605310.559	695523.038	20.126
19	605330.627	695521.508	23.241
20	605353.621	695518.127	22.869
21	605376.212	695514.569	29.102
22	605404.914	695509.761	15.302

S(1)=10369 mp P=428.661m

Primar:

FĂNICĂ SĂCĂLEANU



Întocmit:

ing. IFTIMIE LILIANA